



ОБЕСПЕЧЕНИЕ ДОСТУПНОСТИ ОБЪЕКТОВ И СОЗДАНИЕ БЕЗБАРЬЕРНОЙ СРЕДЫ



БУСОВО «КЦСОН КИЧМЕНГСКО – ГОРОДЕЦКОГО РАЙОНА»

Декабрь 2018

Процентный показатель граждан с инвалидностью к общему количеству населения Кичменгско – Городецкого муниципального района



Количество человек, процент

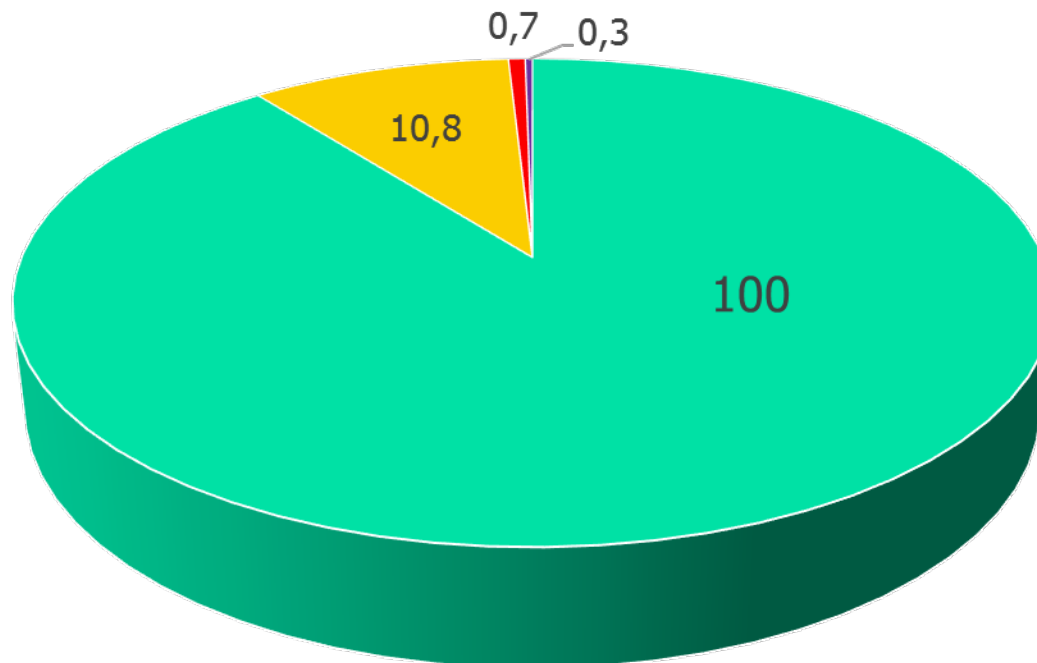

■ Население всего:

■ Инвалиды всего

■ Инвалиды молодого возраста

■ Дети инвалиды



Доступность объекта
БУСОВО «КЦСОН Кичменгско-Городецкого района» определена паспортом
доступности объекта, согласованным с представителем ВОИ,
Попечительским советом.

Актуализация паспорта доступности проводится 2 раза в год,
по мере повышения степени доступности объекта



С.Кичменгский Городок, ул.Лесная,42



В 2017 году на средства подпрограммы «Безбарьерная среда» проведены работы по установке металлических поручней вдоль путей перемещения, приобретен гусеничный подъемник с платформой, установлен звуковой информатор и 4 пристенных поручня в санитарно – гигиенические комнаты, установлена вывеска учреждения с дублированием текста шрифтом Брайля и кнопкой вызова.

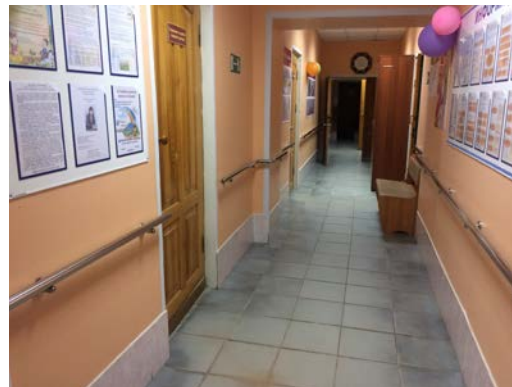



В 2018 году на средства от предпринимательской деятельности приобретены телескопические пандусы, проведена реконструкция входной группы (расширен дверной проем, увеличен козырек над входом и установленным пандусом)



На средства подпрограммы «Безбарьерная среда» в 2018 году приобретены для пункта выдачи ТСР противопрележневый матрас, инваколяски, прикроватный столик, костыли, трости

В 2018 году на средства подпрограммы «Старшее поколение» в 2018 году проведены капитальные ремонты в зале для групповой работы, сенсорной комнате, зале для танцевальной терапии социально – реабилитационного отделения
Отремонтирован отдельный вход в пункт выдачи ТСР

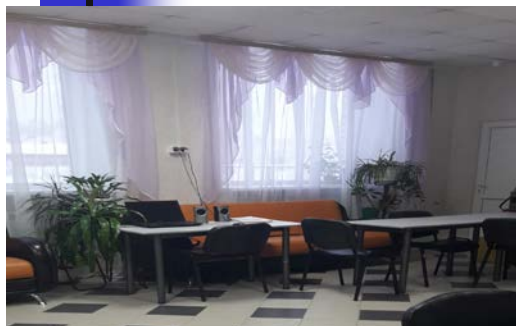

Доступность объекта

БУСОВО «КЦСОН Кичменгско-Городецкого района» обеспечена кнопкой вызова дежурного, вывеской с дублированием текста шрифтом Брайля при входе в здание, первичным приемом и сопровождением граждан по учреждению ответственным лицом, в том числе с использованием подъемника и сменным креслом - коляской

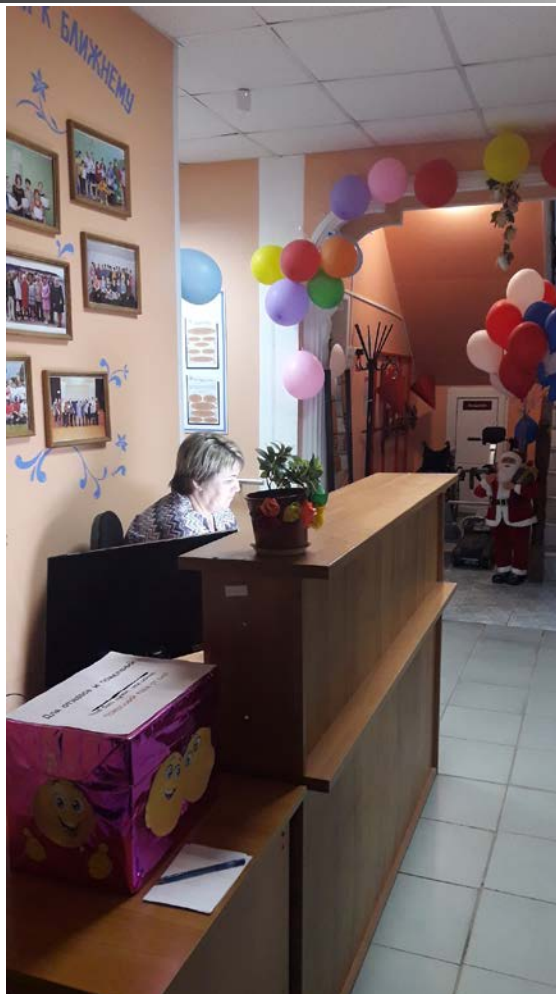



Спасибо за внимание!

